BIELA ECUADOR

OPL-PACK-ETIQUETADORA

Limpieza-ajuste e inspección- lubricación

Lubricación

Mantenimiento Autónomo

- Lubricación diaria
- Lubricación semanal
- Lubricación quincenal
- Lubricación mensual

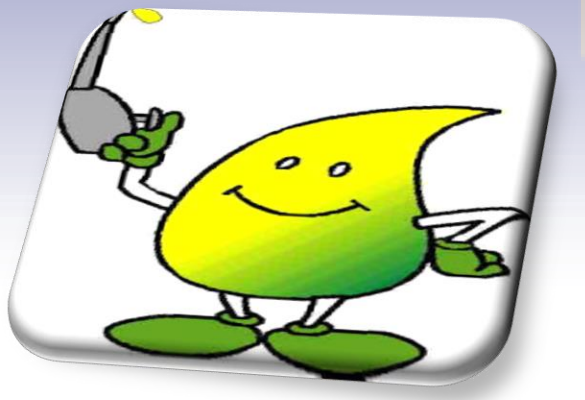

3D

Determino
Defino
Decido

BIELA ECUADOR	OPL – LECCION DE UN PUNTO	BIELA ECUADOR
Revisión: 01	**MANTENIMIENTO AUTONOMO:**	Condición Básica
Código: OPL-PACK-ETIQ-01	**Tema:** Puntos de lubricación de ruedas dentadas, diarias	Fecha: 02**/06/2015**

Objetivo: Aprender cómo realizar la lubricación de la Etiquetadora.

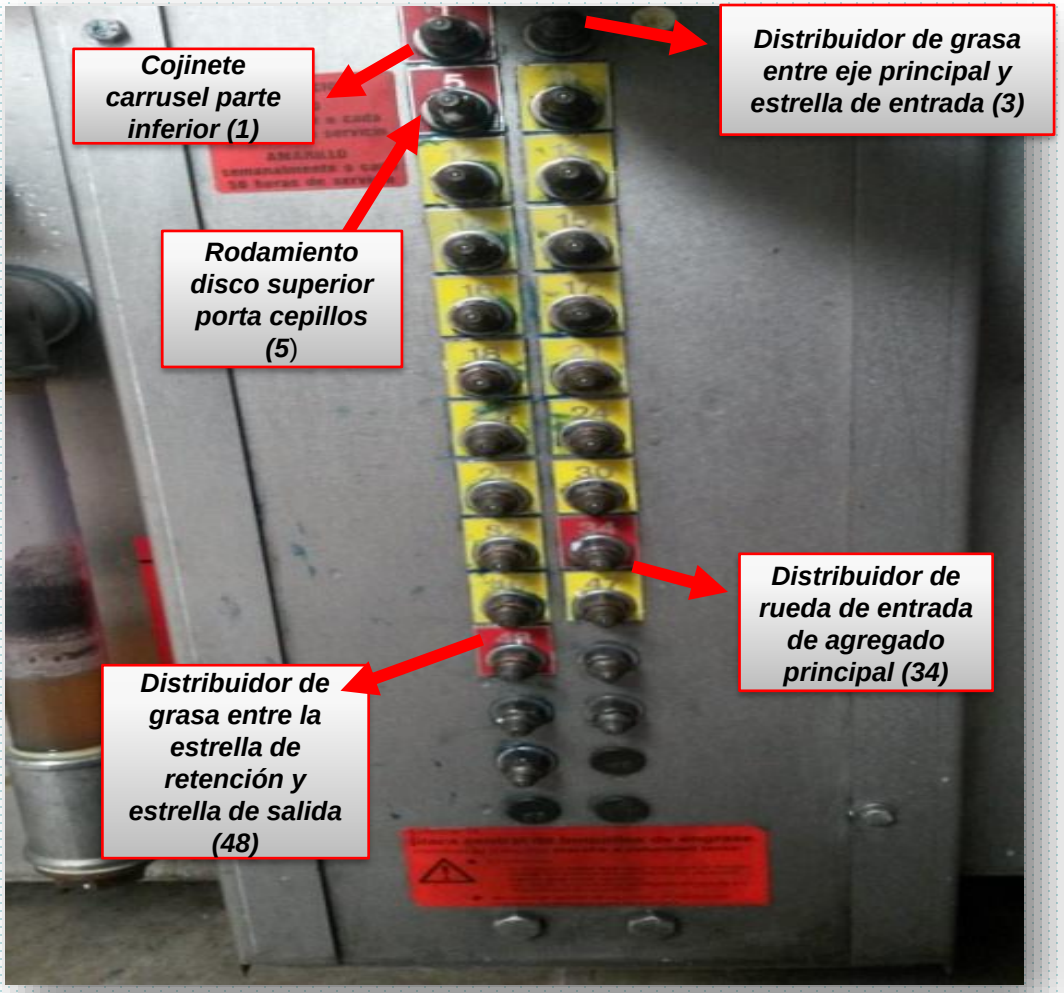

Intervalo de Lubricación:	Diaria
Lubricante:	Mobilgrease
Trabajos a Ejecutar:	1.- Engrasar con pistola de engrase 2.- Lubrique con el equipo en funcionamiento 3.- Utilice la grasa recomendada para cada punto. 4.- Lubricar hasta que comience a salir la grasa nueva. 5.- Limpie el grasero 6.- Reporte de novedades
Materiales:	✓ Engrasadora Neumática tipo balde

Preparó:	Revisó:	Aprobó:
Carlos Córdova	Ing. Cesar Brocel	Ing. Cesar Brocel

BIELA ECUADOR	**OPL – LECCION DE UN PUNTO**	BIELA ECUADOR
Revisión: 01	**MANTENIMIENTO AUTONOMO:**	Condición Básica
Código:OPL-PACK-ETIQ.02	**Tema:** Ubicación de las ruedas dentadas	Fecha: 02/06/2015

Objetivo: Aprender cómo realizar la lubricación de la Etiquetadora

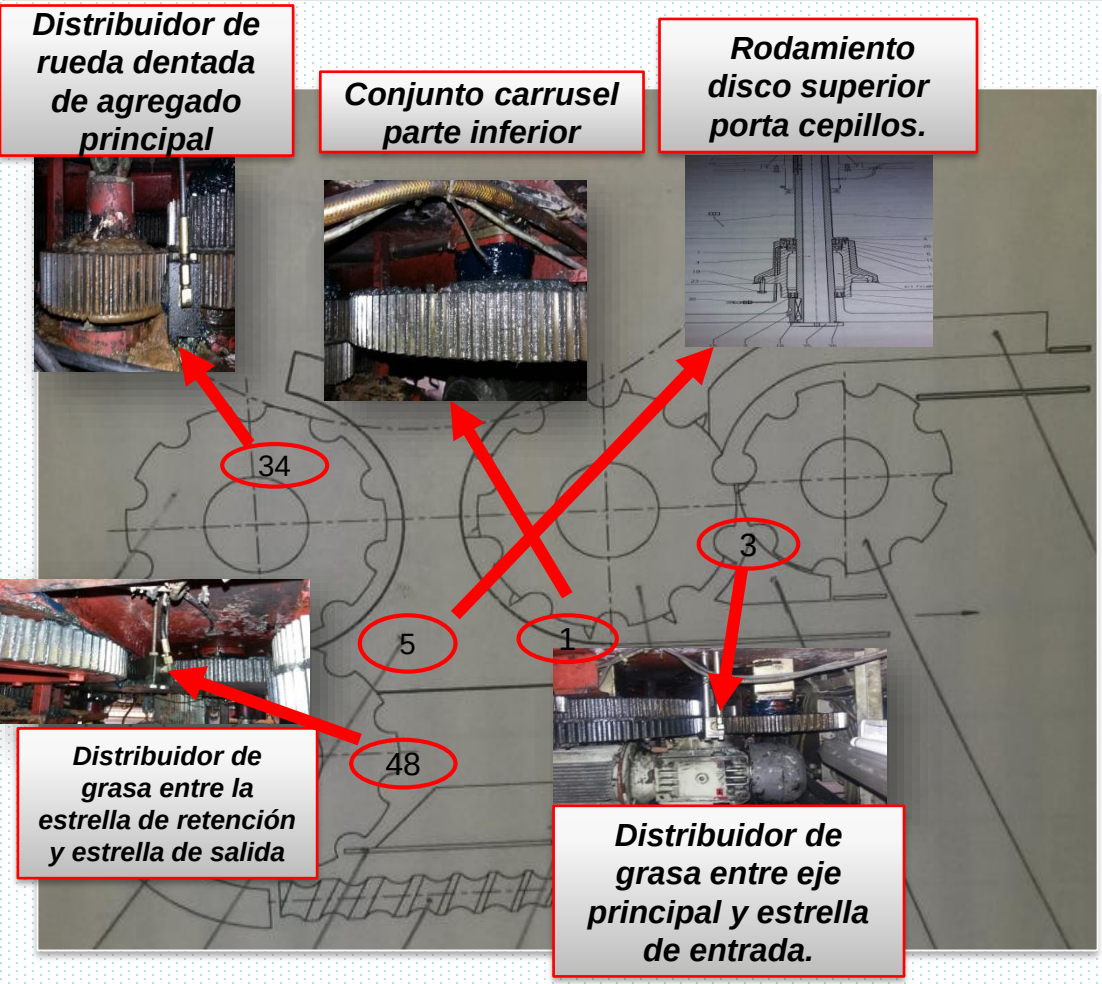

Intervalo de Lubricación:	Diaria
Lubricante:	Mobilgrease
Trabajos a Ejecutar:	1.- Engrasar con pistola de engrase 2.- Lubrique con el equipo en funcionamiento 3.- Utilice la grasa recomendada para cada punto 4.- Lubricar hasta que salga grasa limpia 5.- Limpie el grasero . 6.- Reporte de novedades
Materiales:	✓ Engrasadora Neumática tipo balde

Preparó:	Revisó:	Aprobó:
Carlos Córdova	Ing. Cesar Brocel	Ing. Cesar Brocel

BIELA ECUADOR	**OPL – LECCION DE UN PUNTO**	BIELA ECUADOR
Revisión: 01	**MANTENIMIENTO AUTONOMO:**	Condición Básica
Código: OPL-PACK-ETIQ-03	**Tema:** Lubricación del cilindro transferencia (CUERPO, CUELLO, FOIL, CONTRA)	Fecha: 02/06/2015

Objetivo: Aprender cómo realizar la lubricación de la Etiquetadora

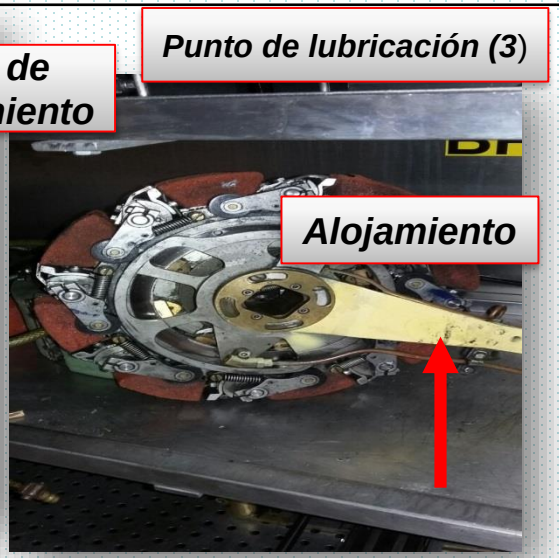

Intervalo de Lubricación:	Diaria
Lubricante:	LPS 2, Mobilgrease
Trabajos a Ejecutar:	1.- Aplique LOTO 2.- Lubrique con el equipo parado 3.- Utilice el spray recomendado para cada punto 4.- Limpie con un paño la superficie a lubricar 5.- Luego aplique con el spry una fina capa de aceite. 6.- Reporte novedades
Materiales:	Spray y grasa.

1

Preparó:	Revisó:	Aprobó:
Carlos Córdova	Ing. Cesar Brocel	Ing. Cesar Brocel

BIELA ECUADOR	OPL – LECCION DE UN PUNTO	BIELA ECUADOR
Revisión: 01	**MANTENIMIENTO AUTONOMO:**	Condición Básica
Código: OPL-PACK-ETIQ-04	**Tema: Almacén de etiquetas (cuerpo, cuello, foil, contra)**	Fecha: 02/06/2015

Objetivo: Aprender cómo realizar la lubricación de la Etiquetadora.

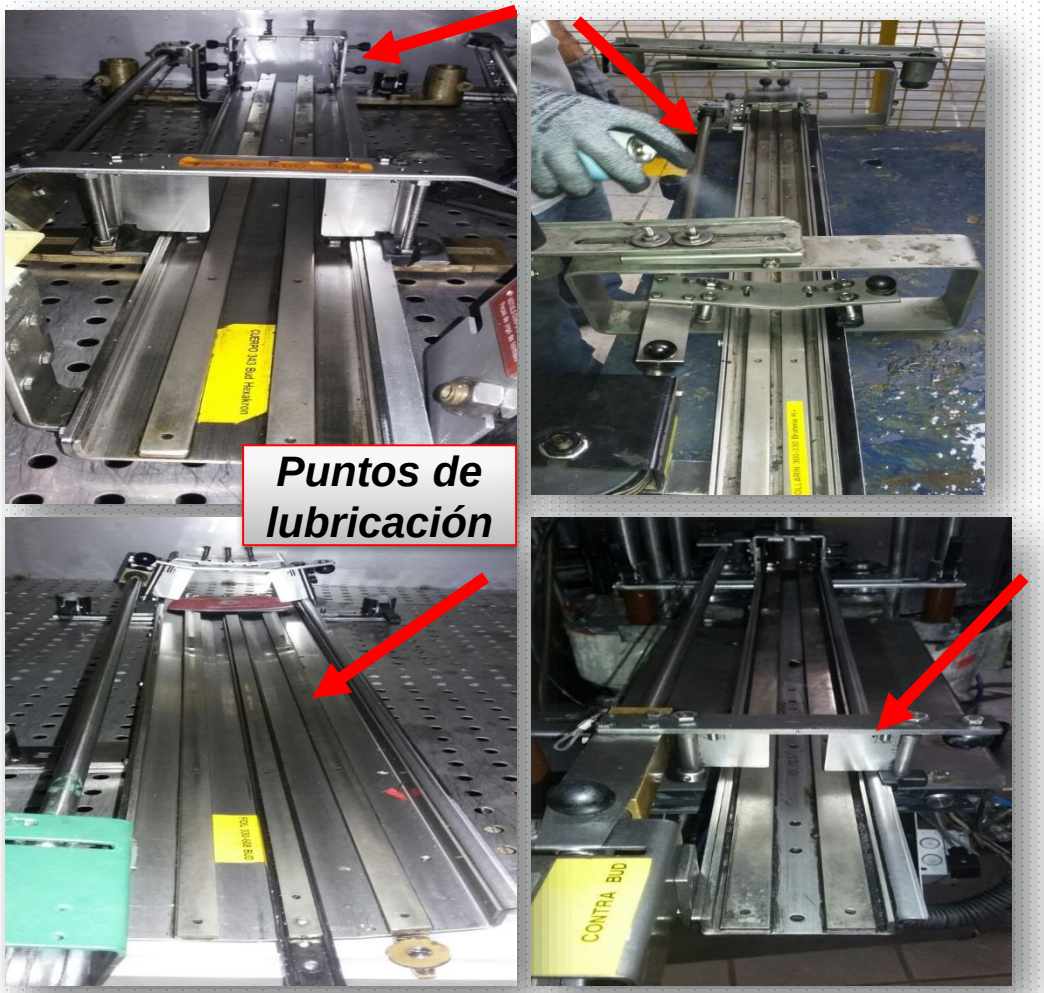

Intervalo de Lubricación:	Diaria
Lubricante:	LPS 2
Trabajos a Ejecutar:	1.- Utilice el spray recomendado 2.- Limpie con un paño la superficie que va a lubricar 3.- Luego aplique el spry con una fina capa de aceite 4.- Reporte novedades
Materiales:	Spray

Preparó:	Revisó:	Aprobó:
Carlos Córdova	Ing. Cesar Brocel	Ing. Cesar Brocel

BIELA ECUADOR	OPL – LECCION DE UN PUNTO	BIELA ECUADOR
Revisión: 01	**MANTENIMIENTO AUTONOMO:**	Condición Básica
Código: OPL-PACK-ETIQ-05	**Tema: Cabeza de maquina alojamiento : 2 (principal y contra etiqueta)**	Fecha: 02/06/2015

Objetivo: Aprender cómo realizar la lubricación de la Etiquetadora

1

Punto de lubricación (61) Rodillo encolador

Lubricación (60) Carrusel de paletas

Retirar grasa en cada lubricación de lo contrario podría ocasionar contaminación de la grasa con la goma lo que generaría una parada extensa.

Intervalo de Lubricación:	Diario
Lubricante:	Mobilgrease
Trabajos a Ejecutar:	1.- Aplicar SAM (Maquina parada) 2.- Engrasar con pistola de engrase 3.- Lubrique con maquina parada. 4.- Utilice la grasa recomendada para cada punto. 5.- Lubricar hasta que comience a salir la grasa nueva. 6.- Limpie el grasero y levantar tapa para sacar grasa acumulada. 7.- Reporte novedades
Materiales:	Grasera Manual

3D

Determino

Defino

Decido

Preparó:	Revisó:	Aprobó:
Carlos Córdova	Ing. Cesar Brocel	Ing. Cesar Brocel

OPL – LECCION DE UN PUNTO

Revisión: 1	**MANTENIMIENTO AUTONOMO:**	Condición Básica
Código: OPL-PACK-ETIQ-6	**Tema: Lubricación de estrellas de retención**	Fecha: 02/06/2015

Objetivo: Aprender cómo realizar la lubricación de la Etiquetadora

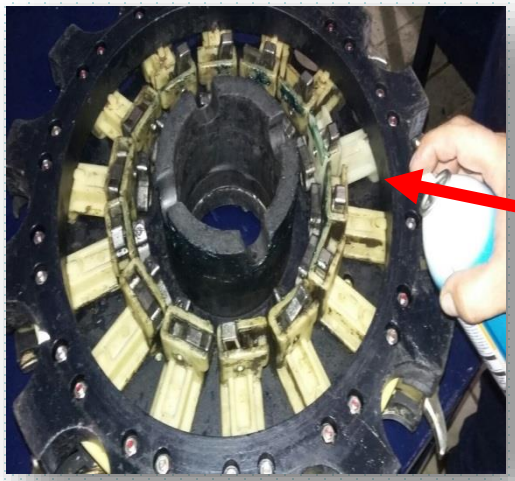

BC

Punto de lubricación

BUD

Intervalo de lubricación	Cada cambio de SKU´S
Lubricante:	LPS 2, FM CSC EP2
Trabajos a ejecutar:	***1.- Aplique SAM*** ***2.- Lubrique con el equipo parado*** ***3.- Utilice el spray recomendado para cada punto*** ***4.- Limpie con un paño la superficie a lubricar*** ***5.- Luego aplique con el spray una fina capa de grasa en los insertos plásticos de las uñas de retención.*** ***6.- Colocar grasa en medio de los engranajes.*** ***6.- Reporte novedades***

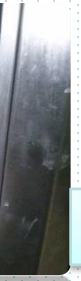

1

Materiales: Spray

Preparó:	Revisó:	Aprobó:
Carlos Córdova	Ing. Cesar Brocel	Ing. Cesar Brocel

BIELA ECUADOR	OPL – LECCION DE UN PUNTO	BIELA ECUADOR
Revisión: 2	**MANTENIMIENTO AUTONOMO:**	Condición Básica
Código: OPL-PACK.ETIQ-07	**Tema:** Puntos de lubricación estrellas, de entrada, sin fin, semanal	Fecha: 03/10/2017

Objetivo: Aprender cómo realizar la lubricación de la Etiquetadora

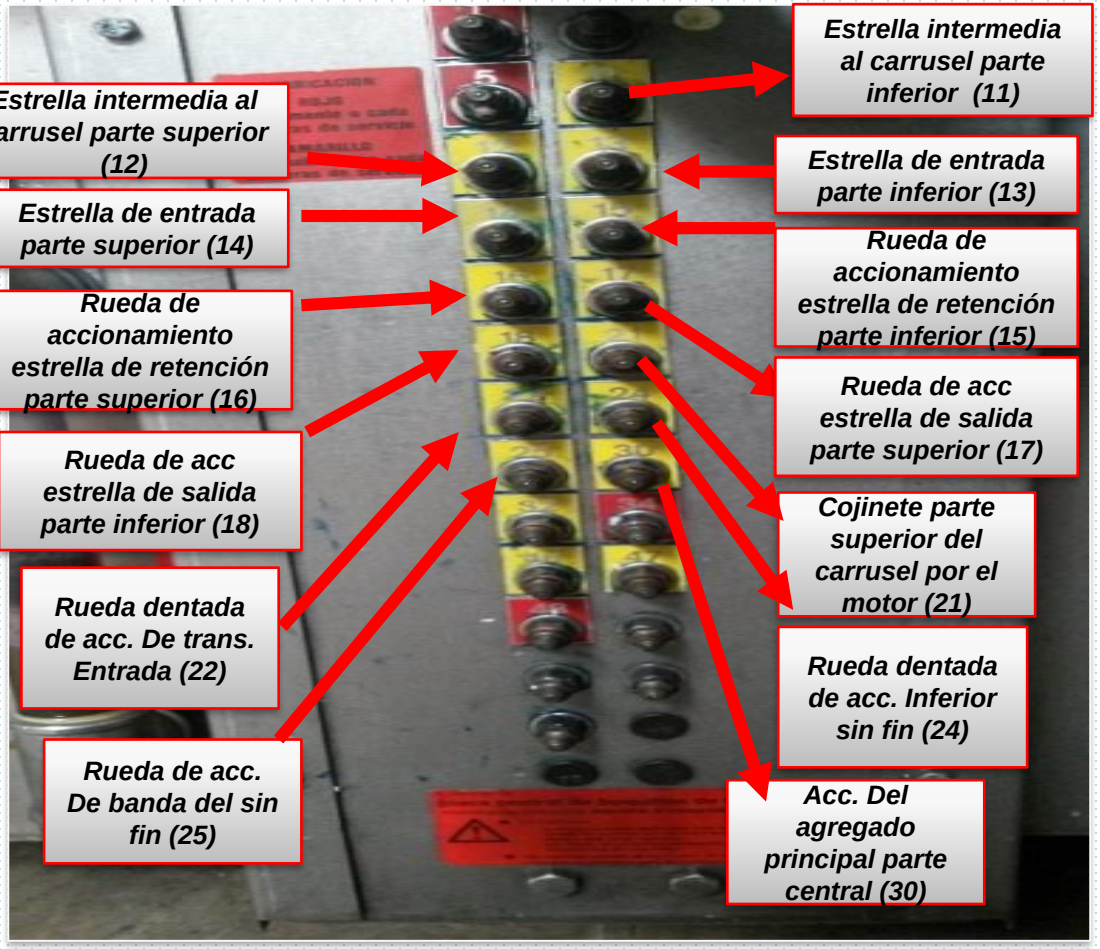

Intervalo de Lubricación:	Semanal
Lubricante:	Mobilgrease
Trabajos a Ejecutar:	1.- Engrasar con pistola de engrase 2.- Lubrique con el equipo en funcionamiento 3.- Utilice la grasa recomendada para cada punto 4.- Lubricar hasta que salga grasa limpia 5.- Limpie el grasero . 6.- Reporte de novedades
Materiales:	✓ Engrasadora Neumática tipo balde

Preparó:	Revisó:	Aprobó:
Carlos Córdova	Ing. Cesar Brocel	Ing. Cesar Brocel

BIELA ECUADOR	**OPL – LECCION DE UN PUNTO**	BIELA ECUADOR
Revisión: 2	**MANTENIMIENTO AUTONOMO:**	Condición Básica
Código: OPL-PACK-ETIQ-08	**Tema:** Puntos de lubricación estrellas, de entrada, sin fin, semanal	Fecha: 03/10/2017

Objetivo: Conocer los puntos de lubricación del equipo, frecuencias y destino de grasa del punto entrada hacia el rodamiento.

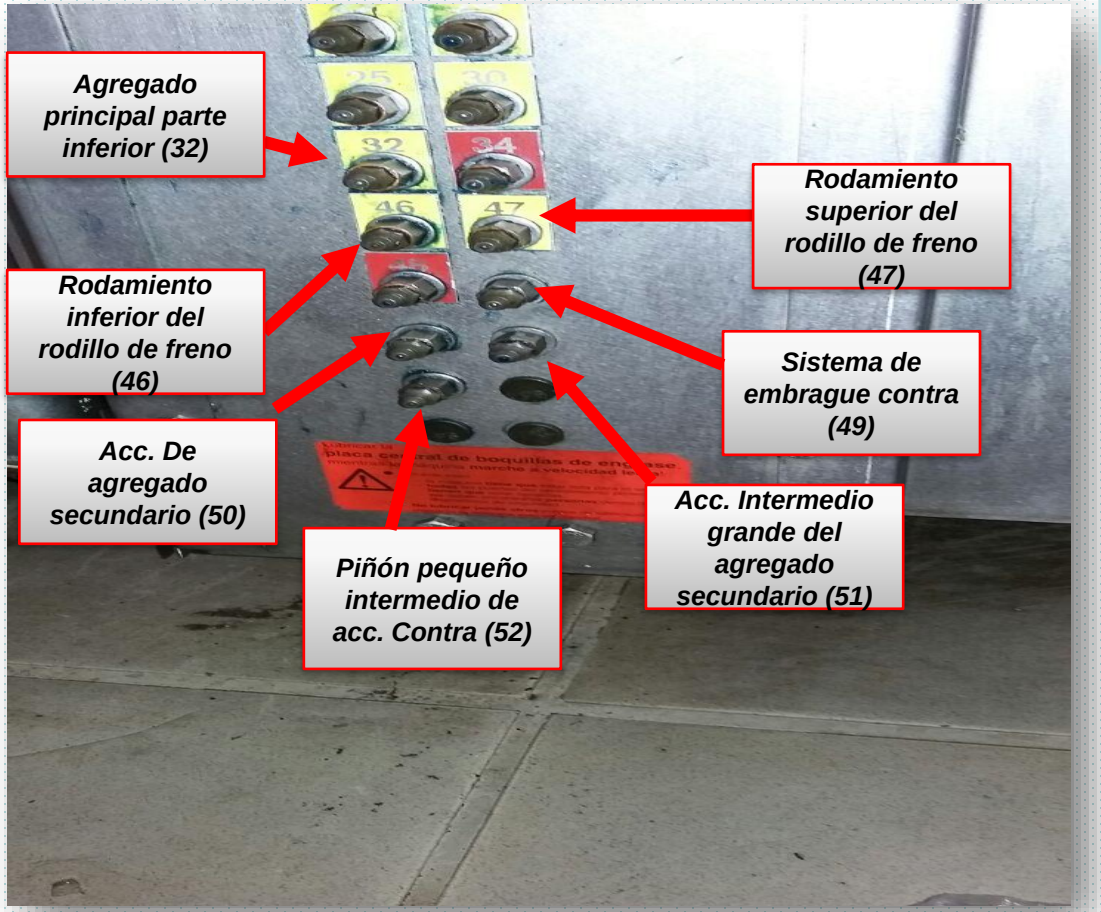

Intervalo de lubricación	SEMANAL
Lubricante	Mobilgrease
Trabajos a ejecutar	1.- Lubrique con el equipo en funcionamiento 3.- Utilice la grasa recomendada. 4.- Accione en manual por varias ocasiones los mecanismo lubricados 5.- Limpie boquillas de lubricación 6.- Reporte novedades
Materiales:	✓ Engrasadora Neumática tipo balde

Preparó:	**Revisó:**	**Aprobó:**
Carlos Córdova	**Ing. Cesar Brocel**	**Ing. Cesar Brocel**

BIELA ECUADOR	**OPL – LECCION DE UN PUNTO**	BIELA ECUADOR
Revisión: 1	**MANTENIMIENTO AUTONOMO:**	Condición Básica
Código: OPL-PACK-ETIQ-09	**Tema: ubicación de las ruedas**	Fecha: 02/06/2015

Objetivo: Aprender cómo realizar la lubricación de la Etiquetadora

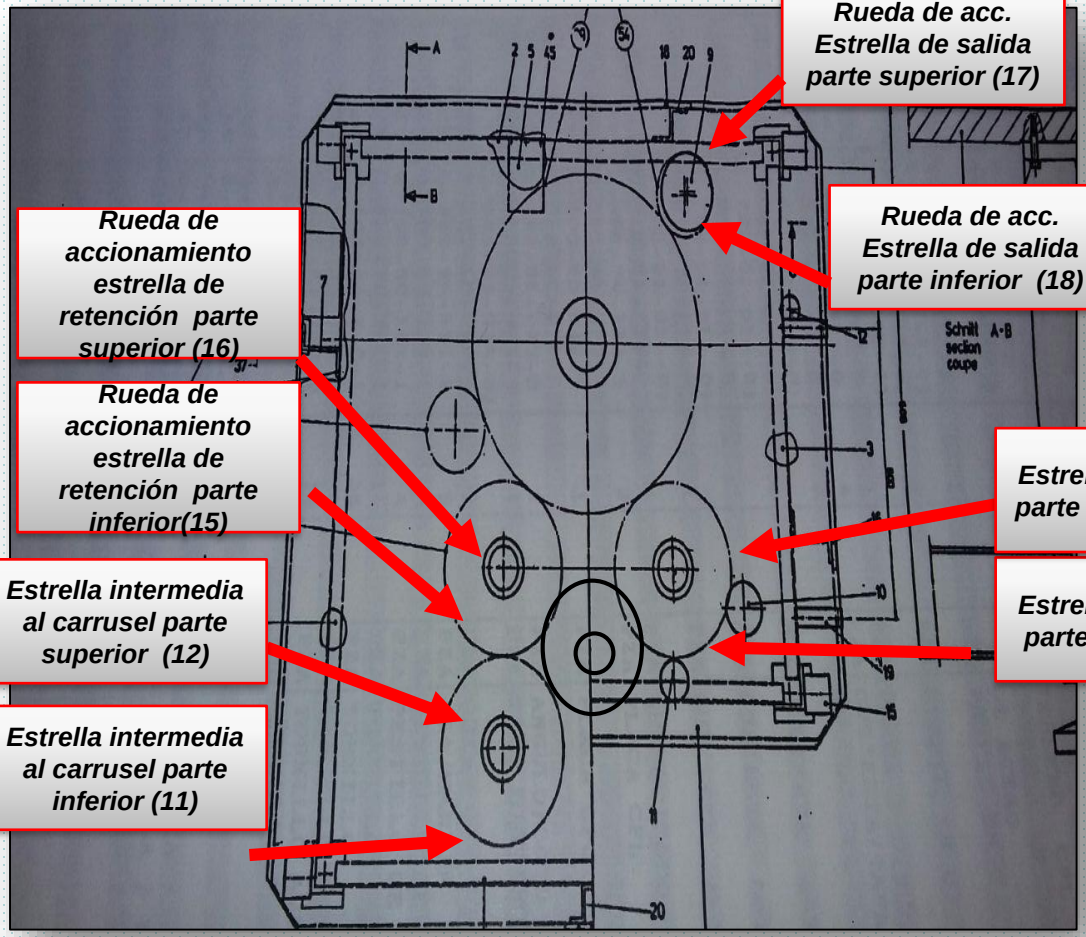

Intervalo de Lubricación:	Semanal
Lubricante:	Mobilgrease
Trabajos a Ejecutar:	1.- Engrasar con pistola de engrase 2.- Lubrique con el equipo en funcionamiento 3.- Utilice la grasa recomendada para cada punto 4.- Lubricar hasta que salga grasa limpia 5.- Limpie el grasero y el exceso de grasa del punto lubricado . 6.- Reporte de novedades
Materiales:	✓ Engrasadora Neumática tipo balde

Preparó:	Revisó:	Aprobó:
Carlos Córdova	Ing. Cesar Brocel	Ing. Cesar Brocel

BIELA ECUADOR	**OPL – LECCION DE UN PUNTO**	BIELA ECUADOR
Revisión: 1	**MANTENIMIENTO AUTONOMO:**	Condición Básica
Código: OPL-PACK-ETIQ-10	**Tema: ubicación de las ruedas**	Fecha: 02/06/2015

Objetivo: Aprender cómo realizar la lubricación de la Etiquetadora

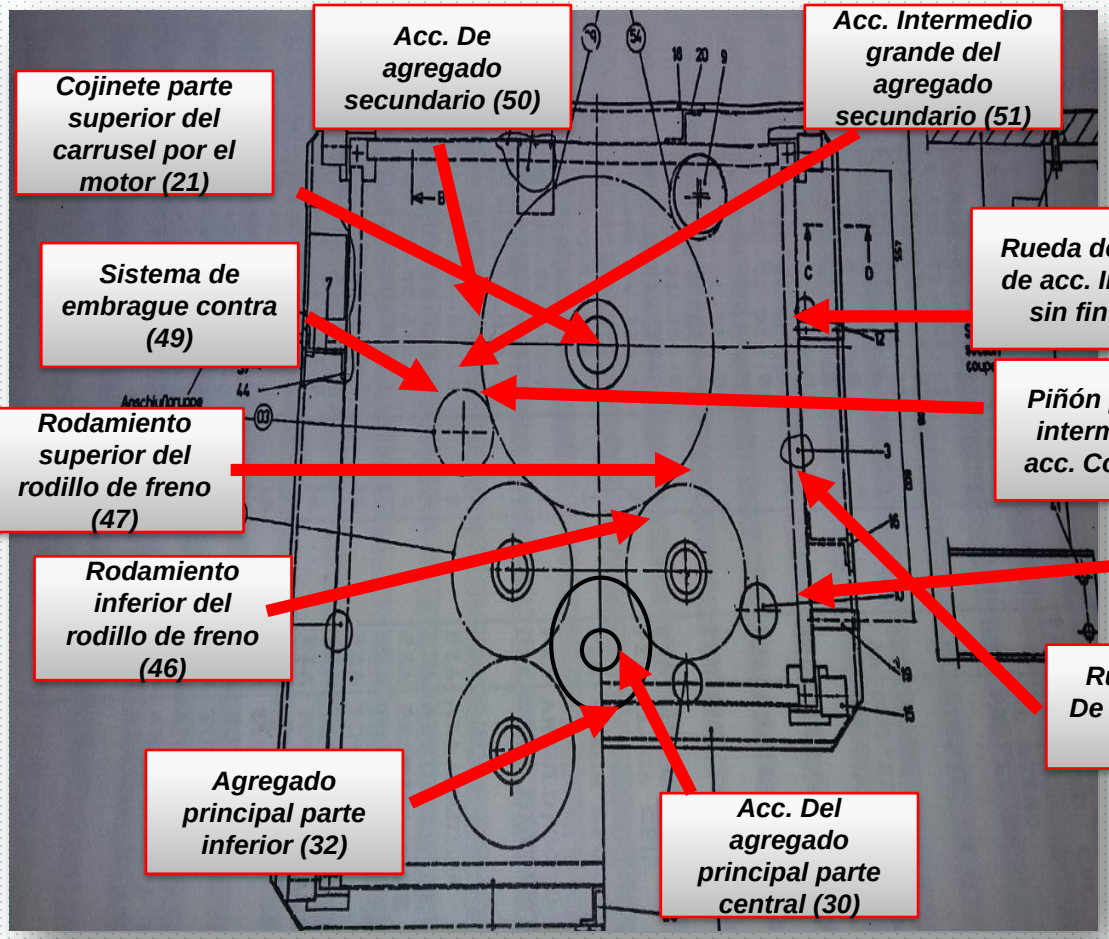

Intervalo de Lubricación	Semanal
Lubricante	Mobilgrease
Trabajos a ejecutar	1.- Engrasar con pistola de engrase 2.- Lubrique con el equipo en funcionamiento 3.- Utilice la grasa recomendada para cada punto 4.- Lubricar hasta q salga grasa limpia 5.- Limpie el grasero . 6.- Reporte de novedades
Materiales	✓ Engrasadora Neumática tipo balde

Preparó:	Revisó:	Aprobó:
Carlos Córdova	Ing. Cesar Brocel	Ing. Cesar Brocel

BIELA ECUADOR	**OPL – LECCION DE UN PUNTO**	BIELA ECUADOR
Revisión: 1	**MANTENIMIENTO AUTONOMO:**	Condición Básica
Código: OPL-PACK-ETIQ-11	**Tema: Bocín superior eje accionamiento de carrusel**	Fecha: 02/06/2015

Objetivo: Aprender cómo realizar la lubricación de la Etiquetadora

1

Intervalo de Lubricación:	✓ SEMANAL
Lubricante:	Mobilgrease
Trabajos a Ejecutar:	1.- Aplique SAM 1.- Engrasar con pistola de engrase 2.- Lubrique con el equipo en funcionamiento 3.- Utilice la grasa recomendada para cada punto. 4.- Lubricar hasta que comience a salir la grasa nueva. 5.- Limpie el grasero . 6.- Reporte de novedades
Materiales:	Engrasadora neumática portátil

Preparó:	Revisó:	Aprobó:
Carlos Córdova	Ing. Cesar Brocel	Ing. Cesar Brocel

OPL – LECCION DE UN PUNTO

Revisión: 1	**MANTENIMIENTO AUTONOMO:**	Condición Básica
Código: OPL-PACK-ETIQ-12	**Tema: Eje desplazamiento agregado (principal y contra)**	Fecha: 02/06/2015

Objetivo: Aprender cómo realizar la lubricación de la Etiquetadora

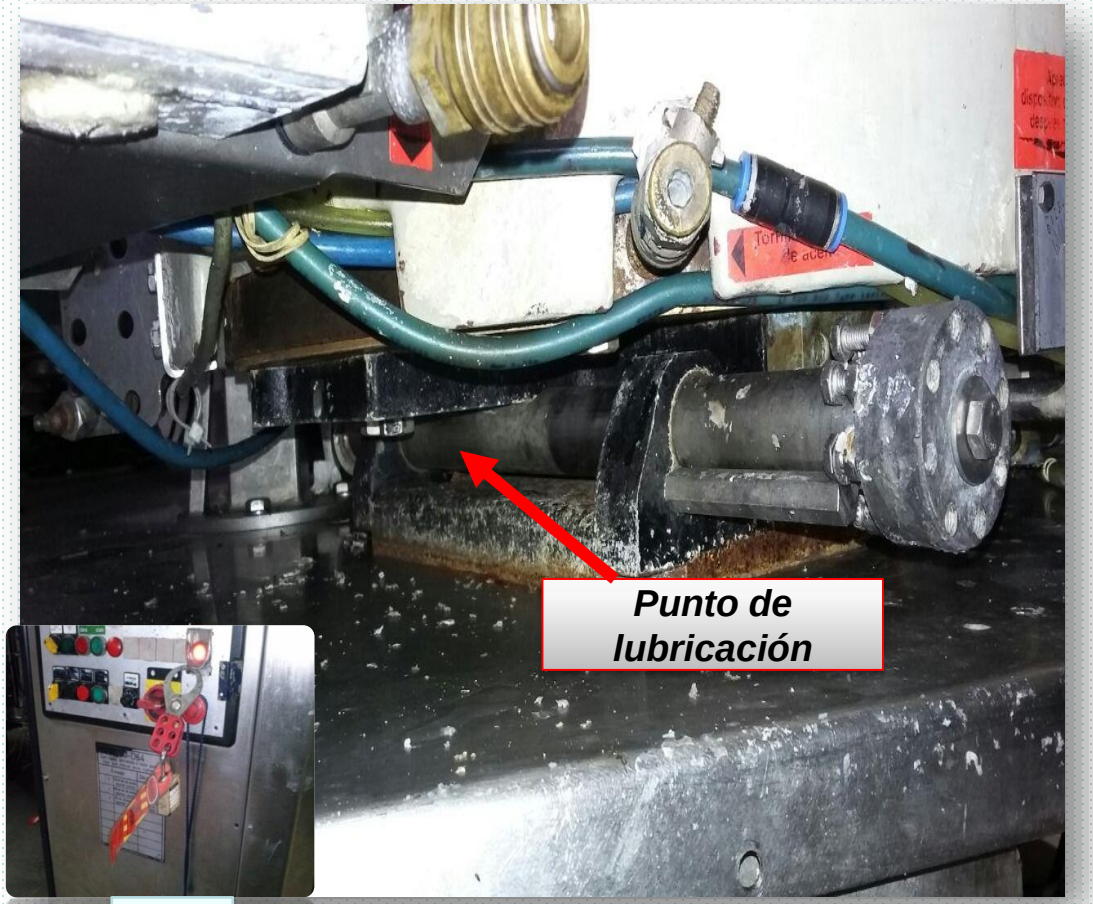

1

Intervalo de lubricación	SEMANAL
Lubricante	LPS 2
Trabajos a ejecutar	1.- Aplique SAM 1.- Lubrique con el equipo parado 2.- Utilice el spray recomendado para cada punto 3.- Limpie con un paño la superficie a lubricar 4.- Luego aplique con el spray una fina capa de aceite. 5.- Reporte novedades
Materiales:	Spray

Preparó:	Revisó:	Aprobó:
Carlos Córdova	Ing. Cesar Brocel	Ing. Cesar Brocel

BIELA ECUADOR	**OPL – LECCION DE UN PUNTO**	BIELA ECUADOR
Revisión: 1	**MANTENIMIENTO AUTONOMO:**	Condición Básica
Código: OPL-PACK-ETIQ-13	**Tema: Mesa porta botellas: 59**	Fecha: 03/10/2017

Objetivo: Aprender cómo realizar la lubricación de la Etiquetadora

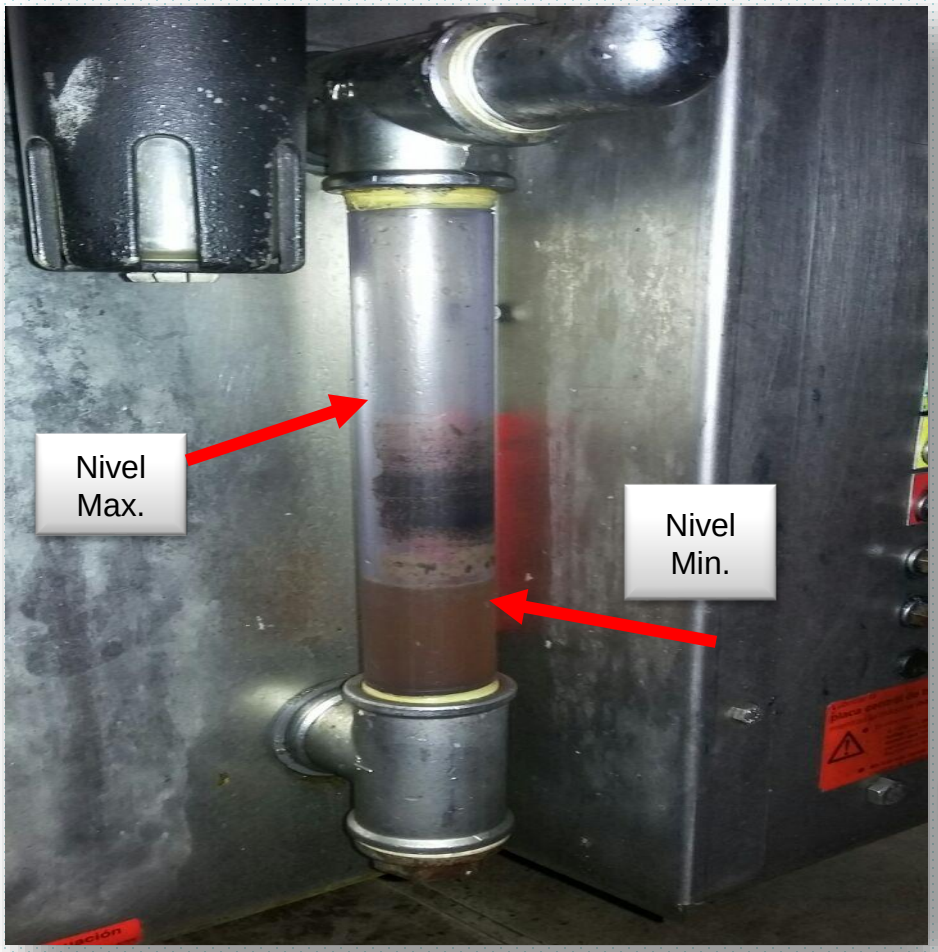

intervalo de revisión	SEMANAL
Lubricante	Aceite reagal 150
Trabajos a ejecutar	1.- Aplique SAM 2.- Revise que el nivel de aceite este dentro de los limites establecidos. 3.- Controlar el flujo del aceite Si es necesario rellenar aceite hasta la marca. 4.- Drenar agua de condensación resultante
Materiales:	Realizar manualmente

1

3D Determino Defino Decido

Preparó:	Revisó:	Aprobó:
Carlos Córdova	Ing. Cesar Brocel	Ing. Cesar Brocel

BIELA ECUADOR	**OPL – LECCION DE UN PUNTO**	BIELA ECUADOR
Revisión: 1	**MANTENIMIENTO AUTONOMO:**	Condición Básica
Código: OPL-PACK-ETIQ-14	**Tema: Agregado 54-55 (principal y contra)**	Fecha: 02/06/2015

Objetivo: Aprender cómo realizar la lubricación de la Etiquetadora

Intervalo de revisión	SEMANAL
Lubricante	Aceite reagal 150
Trabajos a ejecutar	*1.- Aplique LOTO* *2.- Revise que el nivel de aceite este dentro de los limites establecidos caso contario reporte novedades para proceder a llenar el recipiente.* *3.- Flotador debe de estar hacia arriba en funcionamiento de maquina*
Materiales:	Realizar manualmente

1

3D Determino Defino Decido

Preparó:	Revisó:	Aprobó:
Carlos Córdova	Ing. Cesar Brocel	Ing. Cesar Brocel

BIELA ECUADOR	**OPL – LECCION DE UN PUNTO**	BIELA ECUADOR
Revisión: 16	**MANTENIMIENTO AUTONOMO:**	Condición Básica
Código: OPL-PACK-ETIQ-15	**Tema: Verificación de nivel de aceite del reductor principal**	Fecha: 02/06/2015

Objetivo: Aprender cómo realizar la lubricación de la Etiquetadora

Intervalo de revisión	SEMANAL
Lubricante	Aceite reagal 150
Trabajos a ejecutar	1.- Aplique LOTO 2.- Revisar que el nivel de aceite este dentro de los limites establecidos caso contario reporte novedades para proceder a llenar el recipiente. 3.- Controlar correcto flujo de aceite. Si el equipo esta funcionando, no debe verse en el flotador del indicador del flujo de aceite. 4.- Drenar agua de condensación del recipiente. Si se observa presencia de agua en el tubo/visor, drene por la válvula de purga. Detenga la purga cuando se observe presencia de aceite. Ejecute esta acción antes de inicio de producción. 5.- Realizar cambio de aceite cada 2 años.

Preparó:	Revisó:	Aprobó:
Carlos Córdova	Ing. Cesar Brocel	Ing. Cesar Brocel

BIELA ECUADOR	**OPL – LECCION DE UN PUNTO**	BIELA ECUADOR
Revisión: 1	**MANTENIMIENTO AUTONOMO:**	Condición Básica
Código: OPL-PACK-ETIQ-16	**Tema: Unidad automática perma (Leva seguidora)**	Fecha: 02/06/2015

Objetivo: Aprender cómo realizar la lubricación de la Etiquetadora

Intervalo de revisión	SEMANAL
Trabajos a ejecutar	1.- Aplicar LOTO 2.- Verificar si no esta vacío el recipiente de la perma (leva seguidora) 3- Cambiar si es necesario
Materiales:	Realizar manualmente

Preparó:	Revisó:	Aprobó:
Carlos Córdova	Ing. Cesar Brocel	Ing. Cesar Brocel

VOYAGER PLANT OPTIMISATION	**OPL – LECCION DE UN PUNTO**	BIELA ECUADOR
Revisión: 1	**MANTENIMIENTO AUTONOMO:**	Condición Básica
Código: OPL-PACK-ETIQ-17	**Tema: Tornillos de elementos de sujeción**	Fecha: 02/06/2015

Objetivo: Aprender cómo realizar la lubricación de la Etiquetadora

Tornillos

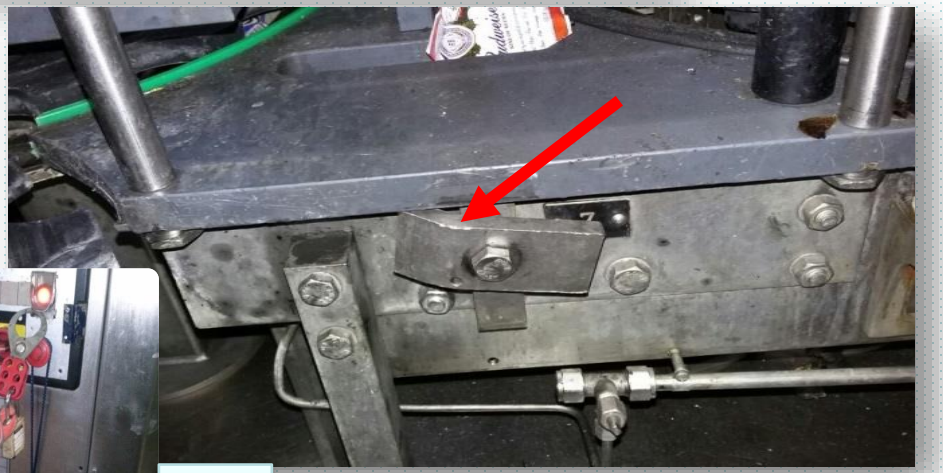

1

Intervalo de lubricación	QUINCENAL
Lubricante	LPS 2
Trabajos a ejecutar	1.- Aplique SAM 2.- Lubricar con spray todos los tornillos de elementos de sujeción accionados manualmente
Materiales:	Spray

3D Determino Defino Decido

Preparó:	Revisó:	Aprobó:
Carlos Córdova	Ing. Cesar Brocel	Ing. Cesar Brocel

OPL – LECCION DE UN PUNTO

Revisión: 1	**MANTENIMIENTO AUTONOMO:**	Condición Básica
Código: OPL-PACK-ETIQ-18	**Tema: Cardan de accionamiento agregado principal y secundario**	Fecha: 02/06/2015

Objetivo: Aprender cómo realizar la lubricación de la Etiquetadora

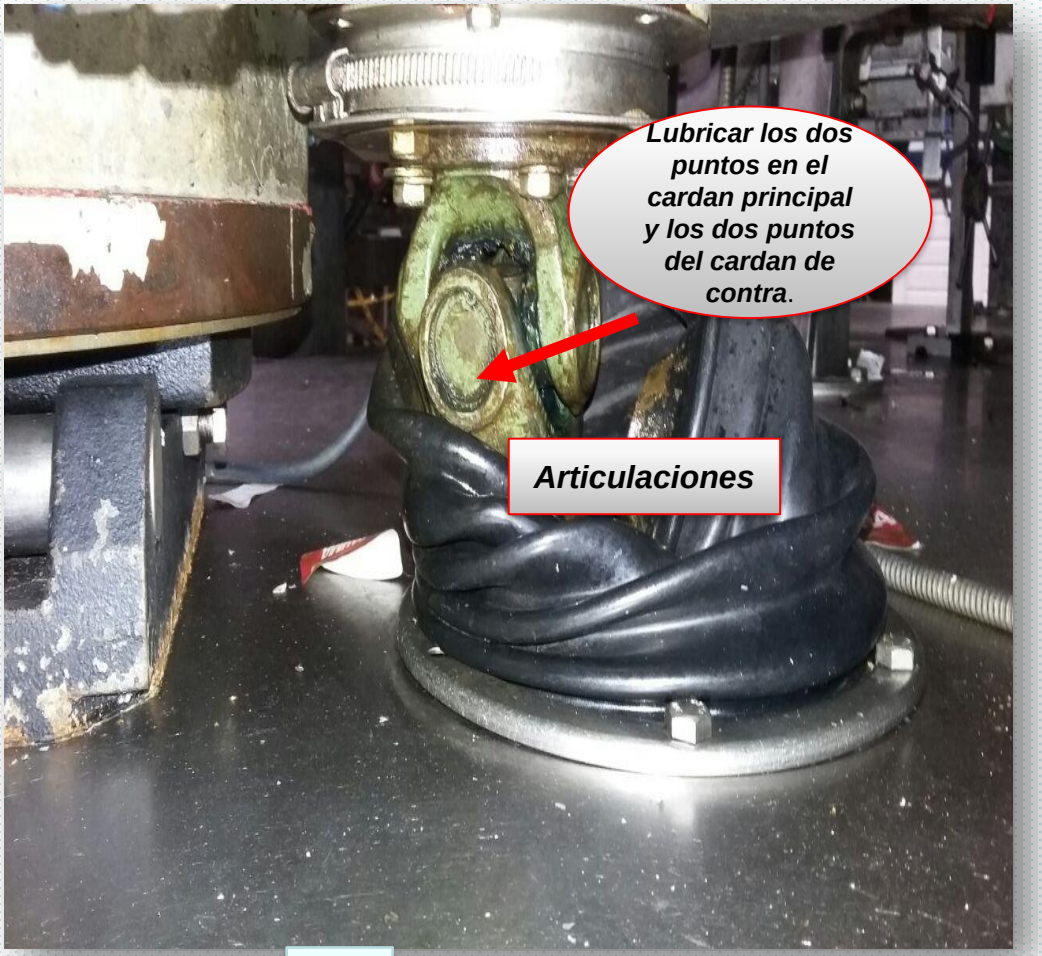

1

Intervalo de lubricación	MENSUAL
Lubricante	Optimol – Viscofluid PD300
Trabajos a ejecutar	1.- Aplique LOTO 2.- Utilice la grasa recomendada. 3.- Accione en manual por varias ocasiones los mecanismo lubricados 4.- Retire el exceso de grasa 5.- Reporte novedades
Materiales:	Grasera neumática

Preparó:	Revisó:	Aprobó:
Carlos Córdova	Ing. Cesar Brocel	Ing. Cesar Brocel

BIELA ECUADOR	**OPL – LECCION DE UN PUNTO**	BIELA ECUADOR
Revisión: 1	**MANTENIMIENTO AUTONOMO:**	Condición Básica
Código: OPL-PACK-ETIQ-19	**Tema: Mesa porta botellas retorno e inyección : 57, 58**	Fecha: 02/06/2015

Objetivo: Aprender cómo realizar la lubricación de la Etiquetadora

Retorno

Intervalo de revisión	MENSUAL
Lubricante	Aceite
Trabajo a ejecutar	1.- Aplique LOTO, 2.- retire el filtro y limpie residuos de aceite

1

Inyección

3D Determino Defino Decido

Preparó:	Revisó:	Aprobó:
Carlos Córdova	Ing. Cesar Brocel	Ing. Cesar Brocel

BIELA ECUADOR	**OPL – LECCION DE UN PUNTO**	BIELA ECUADOR
Revisión: 1	**MANTENIMIENTO AUTONOMO:**	Condición Básica
Código: OPL-PACK-ETIQ-20	**Tema: agregado 59-64**	Fecha: 02/06/2015

Objetivo: Aprender cómo realizar la lubricación de la Etiquetadora

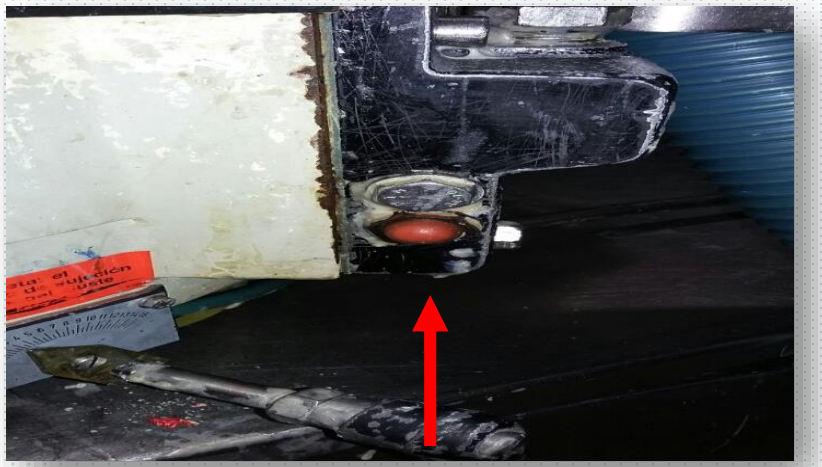

Intervalo de revisión	MENSUAL
Lubricante	Aceite
Trabajo a ejecutar	1.- Aplique SAM 2.- Retire el filtro y limpie residuos de aceite

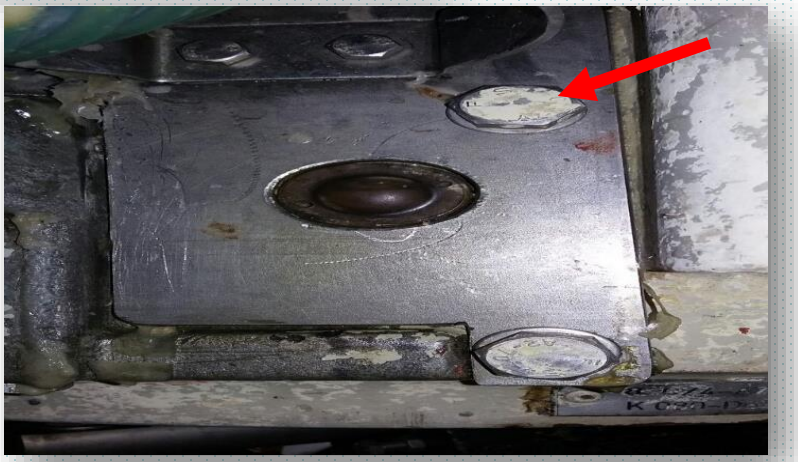

1

3D Determino Defino Decido

Preparó:	Revisó:	Aprobó:
Carlos Córdova	Ing. Cesar Brocel	Ing. Cesar Brocel

OPL – LECCION DE UN PUNTO

Revisión: 1	**MANTENIMIENTO AUTONOMO:**	Condición Básica
Código: OPL-PACK-ETIQ-21	**Tema: Engrane cónico revestimiento**	Fecha: 02/06/2015

Objetivo: Aprender como realizar la lubricación de la Etiquetadora

Intervalo de lubricación	MENSUAL
Lubricante	LPS 2
Trabajos a ejecutar	1.- Aplique LOTO 2.- Utilice la grasa recomendada para cada punto 3-Retire con un paño la suciedad del engranaje. 4.- Luego aplique una fina capa de spray en estos elementos. 5.- Reporte novedades
Materiales:	Spray

3D Determino Defino Decido

1

Preparó:	Revisó:	Aprobó:
Carlos Córdova	Ing. Cesar Brocel	Ing. Cesar Brocel

BIELA ECUADOR	**OPL – LECCION DE UN PUNTO**	BIELA ECUADOR
Revisión: 1	**MANTENIMIENTO AUTONOMO:**	Condición Básica
Código: OPL-PACK-ETIQ-22	**Tema: Tulipas/ resortes centrador de botellas**	Fecha: 02/06/2015

Objetivo: Aprender cómo realizar la lubricación de la Etiquetadora

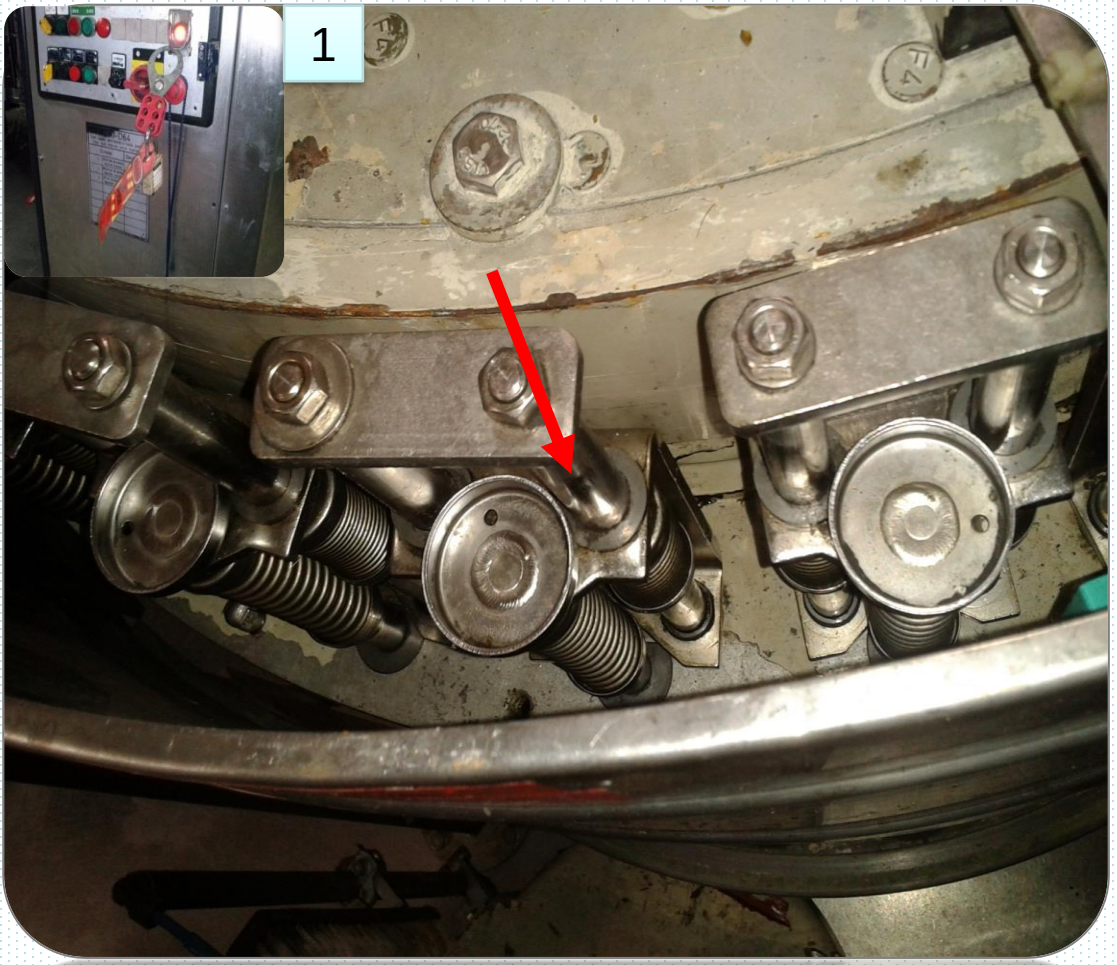

Intervalo de lubricación	SEMANAL
Lubricante	LPS 2
Trabajos a ejecutar	1.- Aplicar SAM 2.- Lubrique con equipo en paso a paso, Utilice el spray recomendado para cada punto 3.-Retirar la guarda para lubricar y con un paño limpiar la suciedad encontrada en las tulipas. 4.- Luego aplique una fina capa de grasa en estos elementos. 5.- Reporte novedades
Materiales:	Spray

Preparó:	Revisó:	Aprobó:
Carlos Córdova	Ing. Cesar Brocel	Ing. Cesar Brocel